

Uitreksel kadasterplan

Schaal: 1/2000
 Nieuwe vestiging Gemeenteweg nr. 183
 Oorspronkelijke vestiging voetweg nr. 183 (verplaatsing)

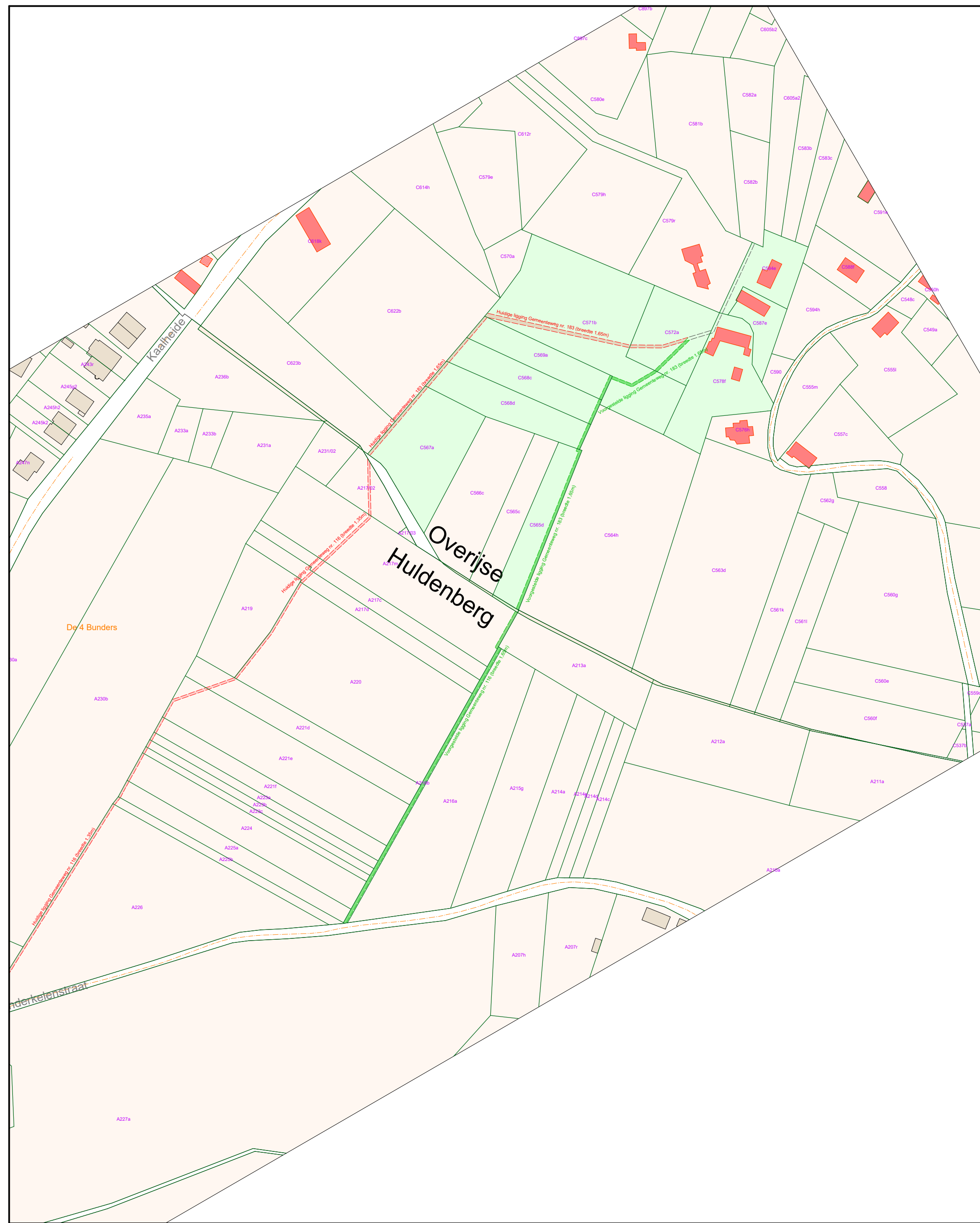
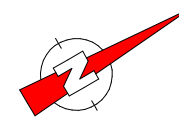

Opmetingsplan

Schaal: 1/1000

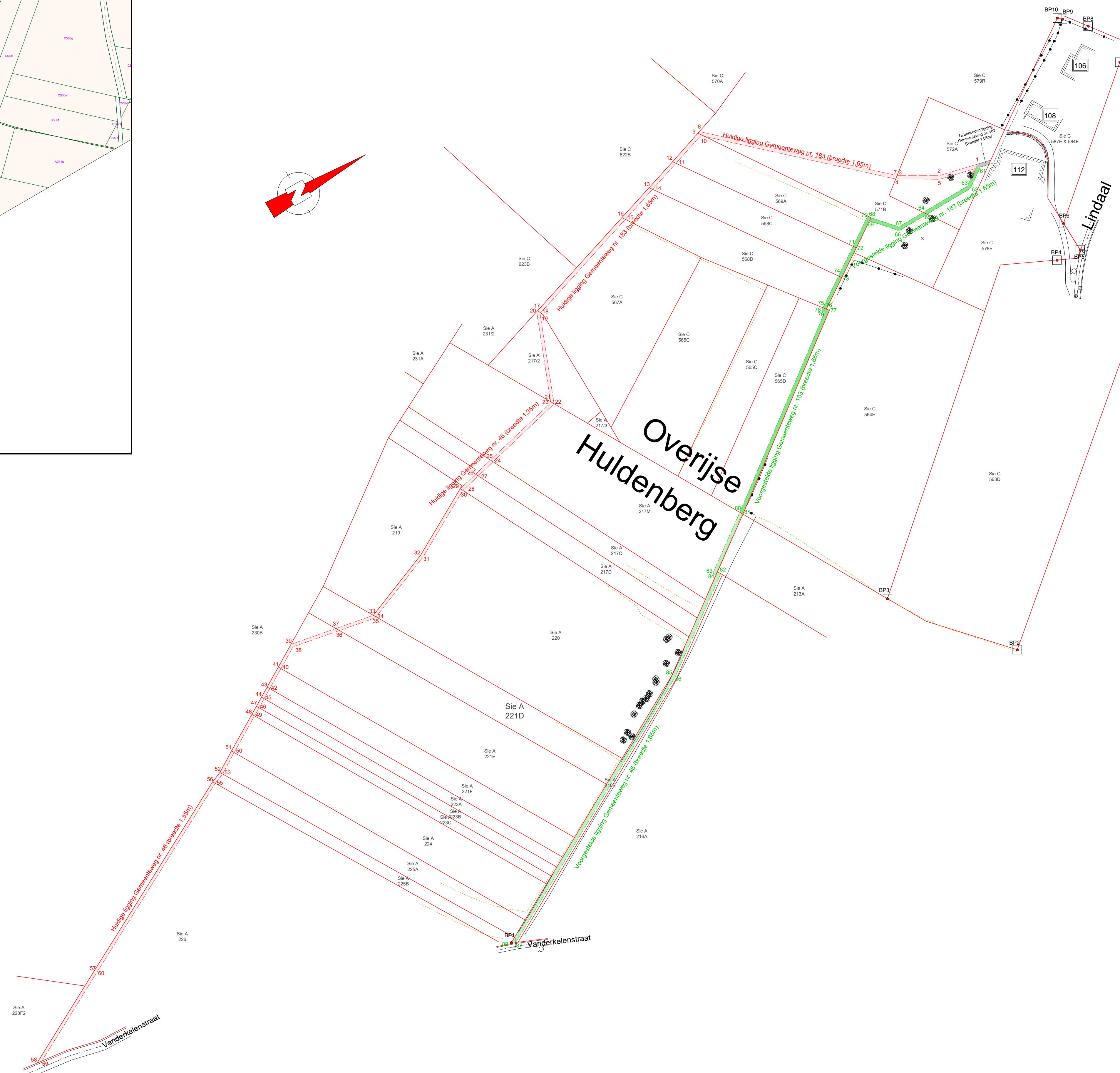
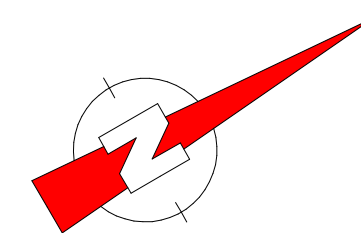

Coördinaten Lambert 72

Punt	X	Y
1	163425.09	164892.89
2	163420.89	164875.17
3	163411.31	164858.88
4	163412.41	164857.48
5	163422.44	164874.54
6	163426.35	164891.06
7	163411.07	164858.47
8	163349.04	164791.75
9	163349.04	164790.83
10	163352.80	164792.75
11	163356.75	164775.46
12	163355.34	164774.47
13	163360.13	164759.47
14	163361.55	164760.46
15	163367.11	164743.07
16	163365.68	164742.13
17	163382.87	164688.33
18	163384.39	164689.00
19	163384.50	164688.65
20	163383.06	164687.74
21	163421.27	164672.86
22	163422.88	164673.70
23	163421.72	164672.69
24	163431.96	164636.88
25	163430.40	164636.24
26	163432.55	164627.24
27	163433.81	164627.88
28	163436.00	164618.69
29	163434.74	164618.05
30	163436.03	164615.50
31	163452.91	164588.20
32	163451.67	164587.63
33	163464.45	164555.65
34	163465.64	164556.34
35	163465.87	164555.78
36	163462.69	164538.59
37	163461.12	164538.08
38	163458.58	164517.27
39	163457.14	164517.01
40	163464.31	164507.66
41	163463.13	164506.96
42	163469.80	164488.78
43	163468.42	164488.08
44	163471.08	164493.62
45	163472.26	164494.32
46	163474.65	164490.29
47	163473.48	164489.59
48	163475.62	164486.00
49	163476.80	164486.70
50	163486.44	164470.51
51	163485.27	164469.80
52	163491.04	164460.43
53	163492.22	164461.13
54	163494.18	164456.10
55	163492.99	164455.48
56	163539.95	164396.63
57	163562.89	164323.66
58	163563.18	164326.02
59	163541.16	164367.27
60	163426.87	164893.22
61	163432.97	164884.38
62	163431.32	164883.86
63	163431.58	164890.71
64	163433.22	164891.82
65	163433.38	164847.21
66	163431.72	164847.94
67	163421.89	164839.17
68	163422.82	164837.79
69	163420.52	164836.25
70	163428.04	164825.71
71	163430.30	164826.65
72	163438.62	164814.27
73	163437.26	164813.32
74	163446.12	164800.15
75	163447.43	164801.15
76	163448.55	164802.09
77	163447.08	164798.71
78	163448.27	164799.71
79	163507.01	164721.59
80	163508.46	164722.41
81	163525.14	164699.54
82	163524.66	164697.39
83	163526.12	164698.20
84	163555.32	164688.15
85	163556.72	164659.04
86	163624.00	164557.23
87	163623.29	164535.09
88	163623.02	164535.58
BP1	163623.09	164796.68
BP2	163573.93	164759.62
BP3	163480.87	164902.01
BP4	163481.61	164913.39
BP5	163467.56	164912.89
BP6	163417.46	164911.14
BP7	163396.26	164906.92
BP8	163387.83	164908.51
BP9	163386.21	164906.81
BP10		

Uitreksel atlas der buurtwegen

Schaal: 1/1000
 Nieuwe vestiging Gemeenteweg nr. 183
 Oorspronkelijke vestiging voetweg nr. 183 (verplaatsing)

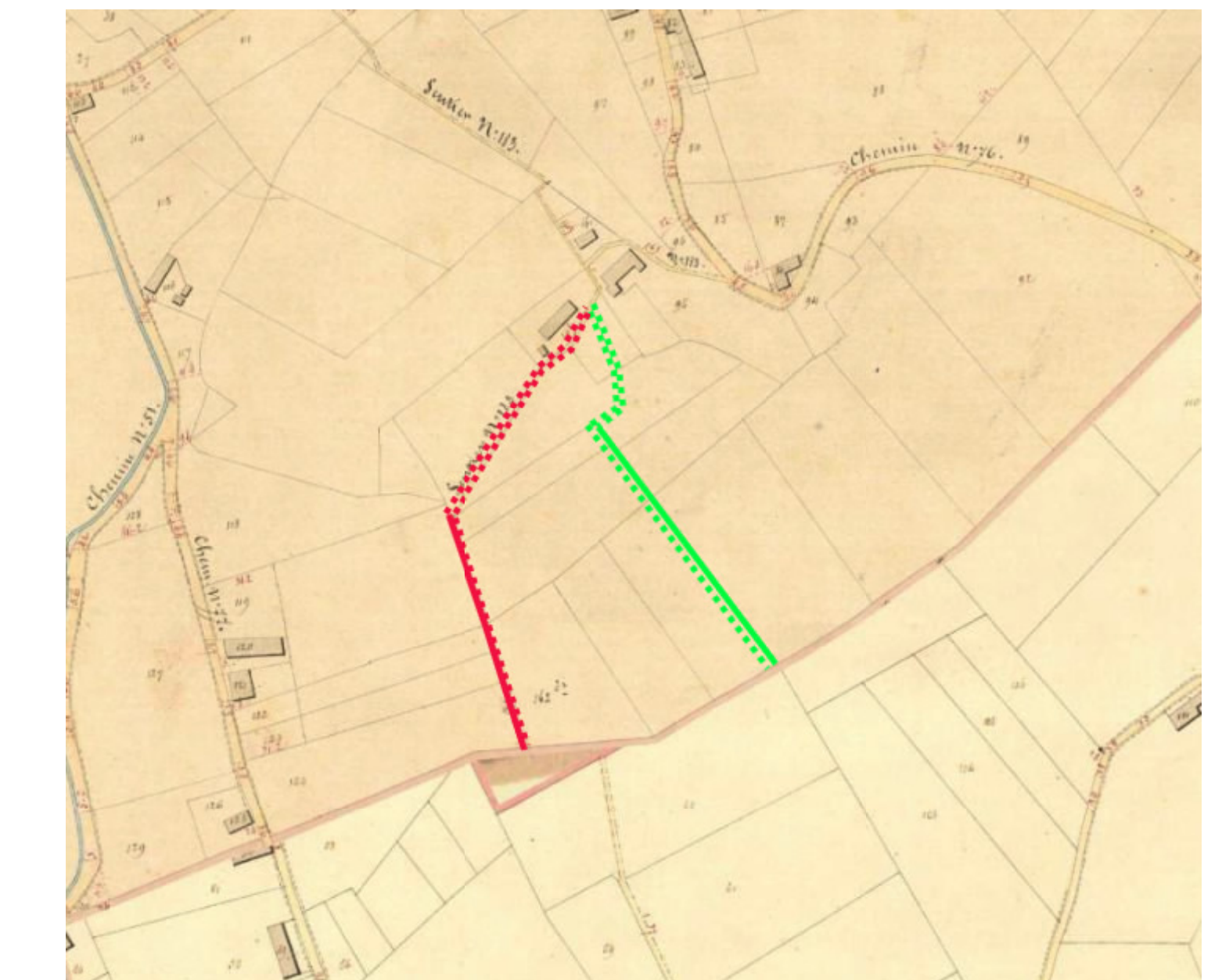

Uitreksel gewestplan

Schaal: 1/1000
 De nieuwe vestiging Gemeenteweg is volgens het gewestplan gedeeltelijk gelegen in woongebied met landelijk karakter en in landschappelijk waardevol agrarisch gebied.

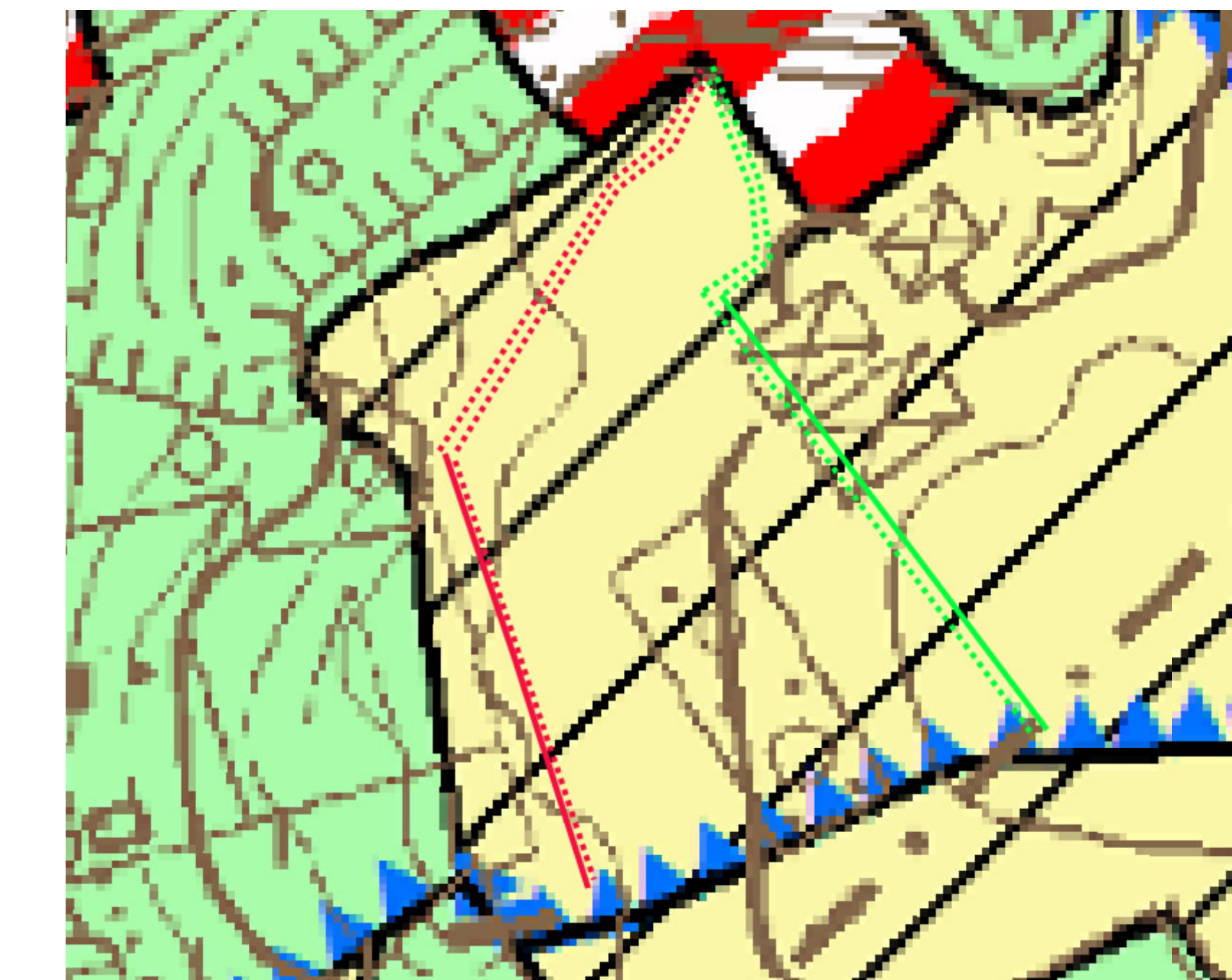

Wijzigingsdossier Gemeenteweg nr. 183

Provincie: Vlaams Brabant
 Gemeente: OVERIJSE
 Deelgemeente: Overijse
 Ligging: Lindaal
 Gewestplan: Woongebied met landelijk karakter en landschappelijk waardevol agrarisch gebied
 Wijziging Atlas Der Buurtwegen
 Voetweg nr. 183
 4e afdeling, sectie C

Opdrachtgever: Gemeente Huldenberg
 Gemeenteplein 1
 3040 Huldenberg

Plan opgemaakt door: Landmeter-expert: J. Van Baelen
 LAN201844
 Leuvensesteenweg 281
 1910 Kampenhout
 Datum: 01/04/2021

TOPO MEASURE
 LANDMETKANTOOR
 Landmeten - Waardebepalingen
 Plaatsbeschrijvingen - EPIC
 Leuvensesteenweg 281 1910 Kampenhout
 0162@topomeasure.be www.topomeasure.be

Voorlopig goedgekeurd door Gemeenteraad van Overijse in zitting van in opdracht:
 De Algemeen Directeur, Vanderhaeghe D. De voorzitter van de gemeenteraad Lenseclaes J.

Definitief goedgekeurd door Gemeenteraad van Overijse in zitting van in opdracht:
 De Algemeen Directeur, Vanderhaeghe D. De voorzitter van de gemeenteraad Lenseclaes J.

Dossier: 255

Gemeente	Meting	Sectie	Perceelnummer	Eigendom	Opp. te verplaatsen (m²)	Opp. aan te leggen (m²)
Overijse	4	C	56D	Consoorten De Limburg Strum	93,4	26,8
Overijse	4	C	567A	Consoorten De Limburg Strum	25,9	24,6
Overijse	4	C	568C	Consoorten De Limburg Strum	30,1	26,1
Overijse	4	C	568D	Vanderlinden Joannes	28,8	24,9
Overijse	4	C	569A	Consoorten De Limburg Strum	149,4	45,1
Overijse	4	C	571B	Collard Sandrine & Van Beelen Lieven	60,9	53,8
Overijse	4	C	572A	Collard Sandrine & Van Beelen Lieven	60,9	53,8

Wijziging:
 AB: 335,1m² nieuw te vestigen been van Gemeenteweg nr.183
 CD: 384m² te verplaatsen been van Gemeenteweg nr.183

De meer- of minwaardebelasting is met toepassing van Artikel 28 § 2, 4e alinea van het Decreet gemeentewegen - een verlegging op percelen van dezelfde eigenaar - terug te vinden in het bijhorende schattinsverslag van een Landmeter-expert in bijlage.